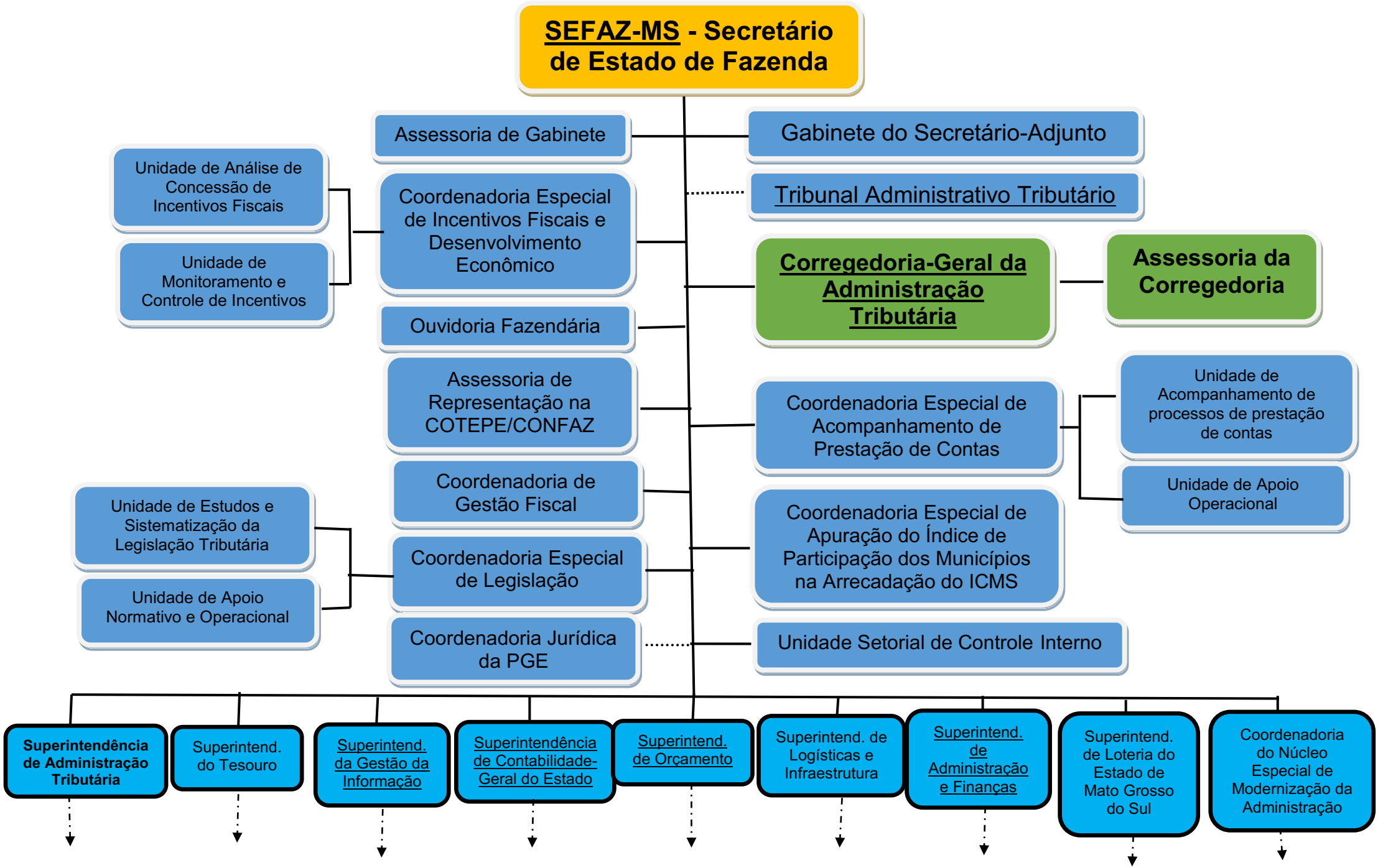ANEXO DA RESOLUÇÃO/SEFAZ Nº 3.178, DE 10/09/2021, NA REDAÇÃO DA *RESOLUÇÃO/SEFAZ Nº 3.256, DE 28/07/2022*
ORGANOGRAMA DA ESTRUTURA ORGANIZACIONAL BÁSICA DA SECRETARIA DA FAZENDA DO ESTADO DE MS *(PARTE)*
(Eficácia a partir de 01/08/2022)